C-0422 Toți ar trebui să știm

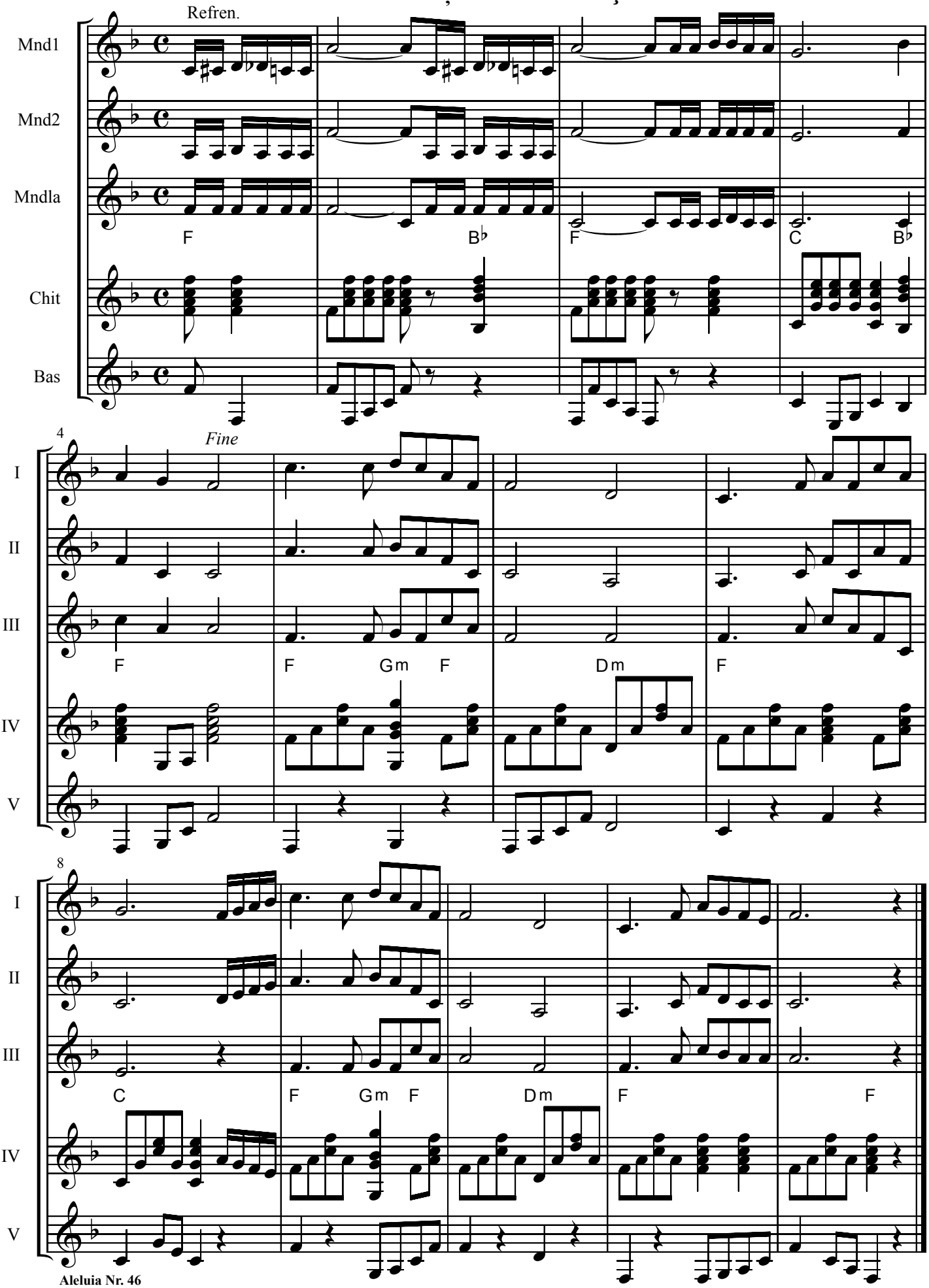

Aleluia Nr. 46

Repertoriu: (C0422-Orch-Toți ar trebui săștim) C0422 Orchestrația: Ionică Ionescu